

**DETALHAMENTOS - VIGAS BALDRAME**

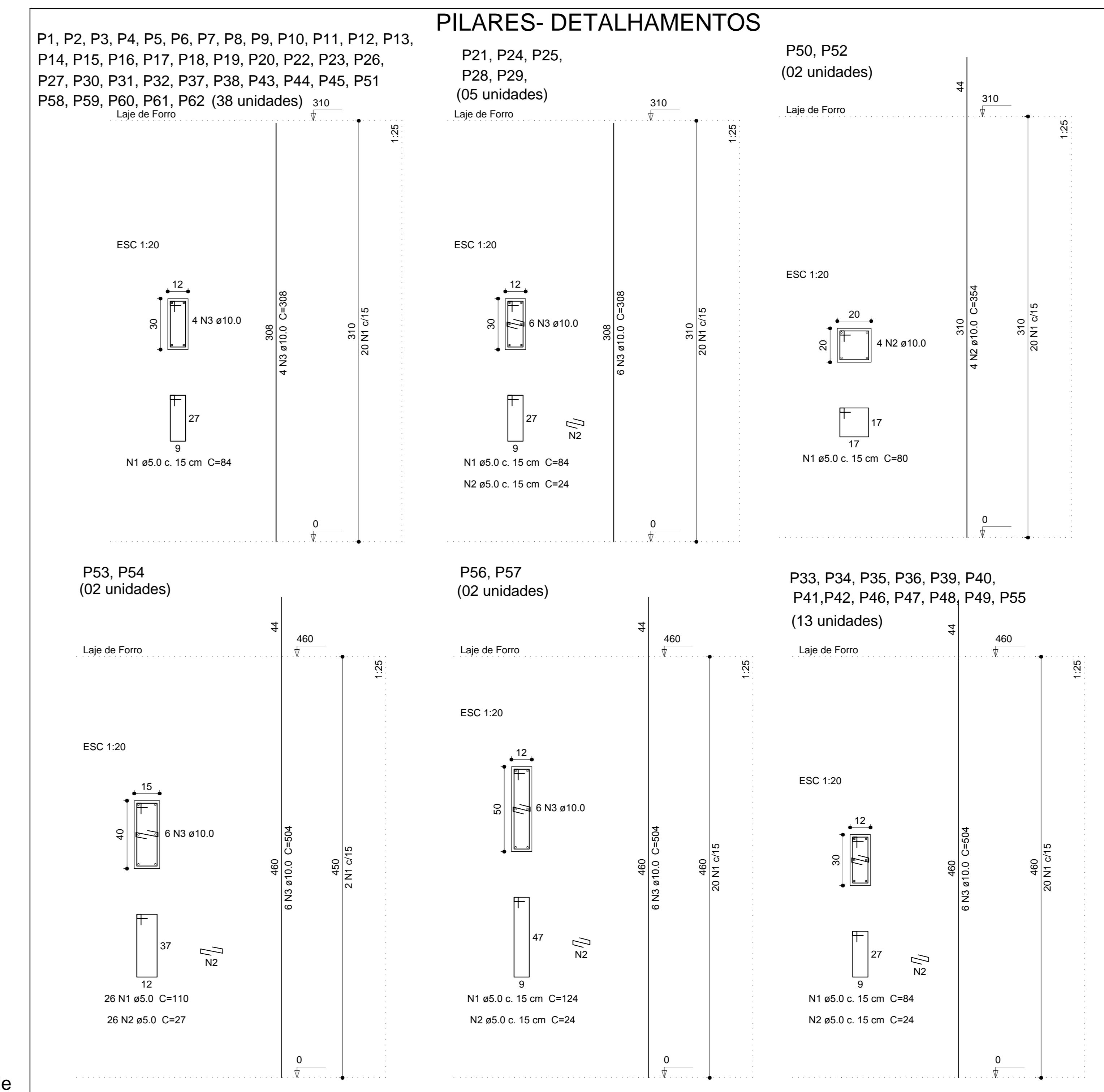
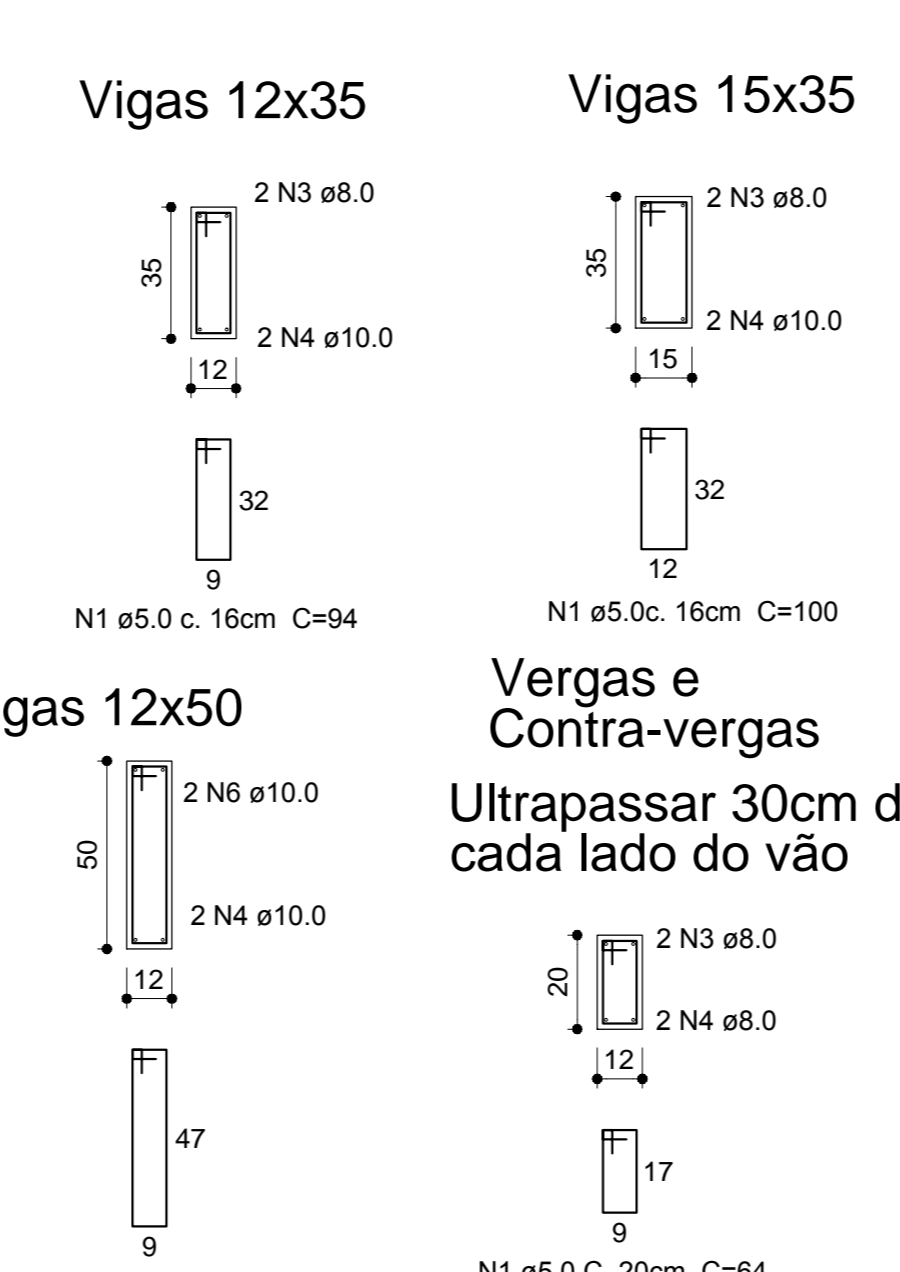

PLANTA DE FORMA - VIGAS BALDRAME escala 1:50

**VIRGINIA ROHENKOHL SILVA**  
 ENG. CIVIL  
 CREA - REGISTRO NACIONAL 2204383120

RUA ARLINDO LOPES DA SILVA N. 1456-W - TEL. 3326-1596

---

PROJETO: **EDIFICAÇÃO INSTITUCIONAL**

LOCAL: **AV. DOS JAMBOS, PRAÇA TANCREDO DE ALMEIDA NEVES, QUADRA 03, LOTE 02, BAIRRO CENTRO, JUÍNA - MT**

PROPRIETÁRIO: **CÂMARA DE VEREADORES DE JUÍNA**  
 CNPJ: 15.359.219/0001-59

---

ÁREAS: TERRENO: 6.472,46 m<sup>2</sup>

A CONSTRUIR: 366,05 m<sup>2</sup>

PRESIDENTE: IVANI CARDOSO DALLA VALLE  
 CÂMARA DE VEREADORES DE JUÍNA  
 CNPJ: 15.359.219/0001-59

VIRGINIA R. SILVA - AUTOR DO PROJETO  
 ENG. CIVIL CREA RN 2204383120

---

CARIMBOS: ESCALA: INDICADA

DATA: JULHO - 2015

PRANCHIA: **02/05**

**PROJETO ESTRUTURAL/ VIGAS BALDRAME**